



ประกาศสำนักงานส่งเสริมการเรียนรู้ประจำจังหวัดเชียงใหม่
เรื่อง รับสมัครสอบพนักงานจ้างเหมาบริการ
สังกัด ศูนย์ส่งเสริมการเรียนรู้ระดับอำเภอเมืองเชียงใหม่

ด้วย ศูนย์ส่งเสริมการเรียนรู้ระดับอำเภอเมืองเชียงใหม่ มีความประสงค์จะรับสมัครสอบคัดเลือกบุคคล เพื่อแต่งตั้งเป็นพนักงานจ้างเหมาบริการ ปฏิบัติงานในหน้าที่ ดังต่อไปนี้

๑. ตำแหน่งที่รับสมัครคัดเลือกเพื่อตำแหน่ง

ตำแหน่ง ครูสอนเด็กเร่ร่อน อัตราค่าตอบแทน ๑๕,๐๐๐ บาท/เดือน จำนวน ๑ อัตรา

๒. ลักษณะงานที่ปฏิบัติ

๒.๑ สำรวจและค้นหากลุ่มเป้าหมาย โดยครูสอนเด็กเร่ร่อน ๑ คน ต้องมีกลุ่มเป้าหมายจำนวน ๒๐ คน (ในช่วงอายุ ๗ - ๑๘ ปี)

- สำรวจรวบรวมข้อมูลนักศึกษา
- บันทึกและปรับปรุงข้อมูลนักศึกษาให้ทันสมัย
- จัดทำแฟ้มประวัตินักศึกษา

๒.๒ สร้างความสัมพันธ์ และความคุ้นเคยกับกลุ่มเป้าหมาย เพื่อให้เกิดความไว้วางใจและบรรยากาศในการเรียนรู้

๒.๓ จัดทำระบบข้อมูลส่วนตัว (รายบุคคล) ของกลุ่มเป้าหมาย

๒.๔ สำรวจและการศึกษาความต้องการพื้นฐาน และนำข้อมูลมาจัดทำแนวทางในการจัดกิจกรรมการเรียนรู้ให้สอดคล้อง เหมาะสม และเกิดประโยชน์ต่อกลุ่มเป้าหมาย

๒.๕ ติดตามและประเมินผลการจัดกิจกรรม

๒.๖ รายงานและวางแผนในการจัดกิจกรรมในครั้งต่อไป

๒.๗ ประสานงานกับภาคีเครือข่าย ทั้งภาครัฐและเอกชน ทั้งในเรื่องการประชุมแลกเปลี่ยนเรียนรู้ การติดตามพฤติกรรมของกลุ่มเป้าหมาย หรือการส่งต่อกับหน่วยงานที่เกี่ยวข้อง

๒.๘ ปฏิบัติงานอื่นๆ ตามที่ได้รับมอบหมาย

๓. คุณสมบัติทั่วไป เป็นผู้มีคุณสมบัติ ดังนี้

๓.๑ มีสัญชาติไทย

๓.๒ มีอายุ ๒๐ ปีบริบูรณ์ขึ้นไป

๓.๓ ได้รับปริญญาตรี หรือคุณวุฒಿಯ่างอื่นที่เทียบได้ไม่ต่ำกว่านี้

๓.๔ ไม่เป็นบุคคลล้มละลาย

๓.๕ ไม่เป็นผู้มีกายทุพพลภาพจนไม่สามารถปฏิบัติหน้าที่ได้ ไร้ความสามารถ หรือจิตฟั่นเฟือน ไม่สมประกอบ หรือเป็นโรคตามที่กำหนดไว้ในกฎหมายว่าด้วยระเบียบข้าราชการพลเรือน

๓.๕ ไม่เป็นผู้ดำรงตำแหน่งทางการเมือง กรรมการพรรคการเมือง หรือเจ้าหน้าที่ในพรรคการเมือง

๓.๖ ไม่เป็นผู้เคยต้องรับโทษ...

๓.๖ ไม่เป็นผู้เคยต้องรับโทษจำคุกโดยคำพิพากษาถึงที่สุดให้จำคุกเพราะกระทำความผิดทางอาญาเว้นแต่เป็นโทษสำหรับความผิดที่ได้กระทำโดยประมาทหรือความผิดลหุโทษ

๓.๗ ไม่เป็นผู้เคยถูกลงโทษให้ออก ปลดออกหรือไล่ออกจากราชการ รัฐวิสาหกิจหรือหน่วยงานอื่นของรัฐ
หมายเหตุ ผู้ที่ผ่านการเลือกสรรในวันที่ทำสัญญาจ้าง จะต้องไม่เป็นข้าราชการหรือลูกจ้างของส่วนราชการ พนักงานหรือลูกจ้างของหน่วยงานอื่นของรัฐ รัฐวิสาหกิจ หรือพนักงานหรือลูกจ้างของราชการส่วน ท้องถิ่น และจะต้องนำไปรับรองแพทย์ซึ่งออกให้ไม่เกิน ๑ เดือน และแสดงว่าไม่เป็นโรคที่ต้องห้ามตามกฎ ก.พ. ว่าด้วยโรค มายืนด้วย

คุณสมบัติเฉพาะสำหรับตำแหน่ง

ได้รับคุณวุฒิไม่ต่ำกว่าปริญญาตรีหรือคุณวุฒิอย่างอื่นเทียบได้ในระดับเดียวกันในสาขาวิชา หรือทางที่ส่วนราชการเจ้าสังกัดเห็นว่าเหมาะสมกับหน้าที่ความรับผิดชอบ และ/หรือมีความรู้ ความสามารถและประสบการณ์การปฏิบัติงานที่เหมาะสมกับหน้าที่ความรับผิดชอบตำแหน่งครูสอนเด็กเร่ร่อน (หากมีประสบการณ์เป็นจิตอาสาในหน่วยงานต่างๆ ด้านการพัฒนาเด็กและเยาวชนผู้ด้อยโอกาส และมีใบรับรองจากหน่วยงาน/องค์กร ไม่ต่ำกว่า ๒ ปี จะได้รับการพิจารณาพิเศษ รายละเอียดแนบท้าย ก)

๔. วัน เวลา และสถานที่รับสมัครสอบคัดเลือก

ผู้ประสงค์จะสมัครสอบคัดเลือก ให้ขอรับใบสมัครและยื่นใบสมัครด้วยตนเองได้ที่ ศูนย์ส่งเสริมการเรียนรู้ระดับอำเภอเมืองเชียงใหม่ ตั้งแต่วันที่ ๔ - ๘ พฤศจิกายน ๒๕๖๗ เวลา ๐๙.๐๐ - ๑๖.๐๐ น. (วันและเวลาราชการเท่านั้น) สอบถามรายละเอียดเพิ่มเติม โทร. ๐๕๓ - ๒๑๓๑๐๐

๕. เอกสารและหลักฐานที่ผู้สมัครสอบจะต้องนำมายื่นในวันสมัครสอบ

๕.๑ สำเนาปริญญาบัตรหนังสือรับรองคุณวุฒิที่สภามหาวิทยาลัยอนุมัติแล้ว และใบรายงานผลการศึกษา (Transcript) จำนวน ๑ ฉบับ

๕.๒ สำเนาใบอนุญาตประกอบวิชาชีพครู (ถ้ามี) จำนวน ๑ ฉบับ

๕.๓ สำเนาบัตรประจำตัวประชาชน จำนวน ๑ ฉบับ

๕.๔ สำเนาทะเบียนบ้าน จำนวน ๑ ฉบับ

๕.๕ หลักฐานการเปลี่ยนชื่อ ชื่อสกุล (ถ้ามี) จำนวน ๑ ฉบับ

๕.๖ รูปถ่ายหน้าตรงไม่สวมหมวก ไม่สวมแว่นตาดำ ขนาด ๑ นิ้ว จำนวน ๒ รูป (ถ่ายไว้ไม่เกิน ๖ เดือน)

๖. การยื่นใบสมัคร

๖.๑ ผู้สมัครจะต้องรับและยื่นใบสมัครสอบด้วยตนเองและต้องกรอกรายละเอียดในใบสมัครให้ถูกต้องและครบถ้วน พร้อมหลักฐานการสมัคร ตามวันเวลาที่กำหนด

๖.๒ ผู้สมัครต้องลงลายมือชื่อในใบสมัครให้เรียบร้อยต่อหน้าเจ้าหน้าที่รับสมัคร

๗. วิธีการคัดเลือก

การสัมภาษณ์พิจารณาจากความรู้ประสบการณ์ทำงานด้านเด็กและเยาวชนผู้ด้อยโอกาส ความสามารถที่จะทำงานในหน้าที่ ความเสียสละและอุทิศตนและเวลาในการปฏิบัติงานได้เต็มที่ ความคิดริเริ่มสร้างสรรค์ เชาวน์ปัญญา ความคล่องแคล่วว่องไวในการแก้ไขปัญหา การแสดงความคิดเห็นในเรื่องต่างๆ บุคลิกภาพ ท่วงทีวาจา วุฒิภาวะทางอารมณ์ ความประพฤติและอุปนิสัย การปรับตัวและมนุษยสัมพันธ์ แรงจูงใจ จริยธรรม คุณธรรม มีทัศนคติเชิงบวกต่องานและกลุ่มเด็กและเยาวชนผู้ด้อยโอกาส ความพร้อมของผู้สมัคร

๘. วัน เวลา และสถานที่สอบคัดเลือก

ศูนย์ส่งเสริมการเรียนรู้ระดับอำเภอเมืองเชียงใหม่ จะดำเนินการสอบประเมินสัมภาษณ์ ในวันที่ ๑๔ พฤศจิกายน ๒๕๖๗ เวลา ๐๙.๐๐ น. สถานที่สอบคัดเลือก ณ ศูนย์ส่งเสริมการเรียนรู้ระดับอำเภอเมืองเชียงใหม่

๙. เกณฑ์การตัดสินการขึ้นบัญชีและการยกเลิกบัญชีการสอบคัดเลือก

จะประกาศรายชื่อผู้ผ่านการสอบคัดเลือกเป็นพนักงานจ้างเหมาบริการตำแหน่งครูสอนเด็กเร่ร่อน โดยเรียงตาม ลำดับจากผู้ได้คะแนนรวมสูงลงมา ภายในวันที่ ๑๔ พฤศจิกายน ๒๕๖๗ ที่ <https://www.facebook.com/nfemuangcm> รายชื่อผู้สอบคัดเลือกจะขึ้นบัญชีไว้ไม่เกิน ๑ ปี นับตั้งแต่ประกาศผลการสอบคัดเลือก

แต่หากมีการสอบคัดเลือกในตำแหน่งเดียวกันครั้งใหม่ บัญชีผู้ได้รับการคัดเลือกครั้งก่อนเป็นอันยกเลิกตั้งแต่วันประกาศผลการสอบคัดเลือกครั้งใหม่และผู้ได้รับการคัดเลือกจะถูกยกเลิกการขึ้นบัญชีในกรณีใดกรณีหนึ่ง ดังนี้

- (๑) ผู้ขึ้นบัญชีได้รับการจ้างตามตำแหน่งที่ได้รับการคัดเลือกไปแล้ว
- (๒) ผู้ขึ้นบัญชีขอสละสิทธิ์ในการจ้าง
- (๓) ผู้ขึ้นบัญชีไม่มารายงานตัวรับการจ้างตามกำหนด

๑๐. การรายงานตัวและทำเอกสารการจ้าง

ณ สำนักงานส่งเสริมการเรียนรู้ประจำจังหวัดเชียงใหม่ ในวันที่ ๑๕ พฤศจิกายน ๒๕๖๗

๑๑. ระยะเวลาการจ้าง

ผู้ที่ได้รับการเลือกสรร จะทำเอกสารการจ้างเหมาตามระเบียบพัสดุ โดยได้รับอัตราค่าตอบแทนตามที่กำหนดในประกาศและไม่ผูกพันงบประมาณ

ประกาศ ณ วันที่ ๕ พฤศจิกายน พ.ศ. ๒๕๖๗

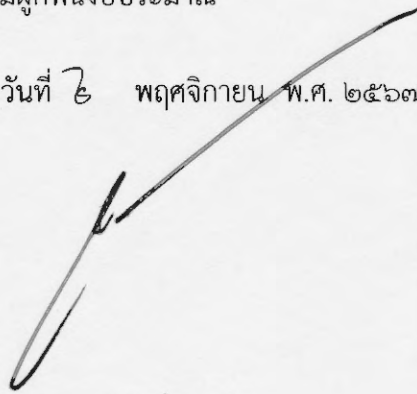

(นายพงษ์ศักดิ์ บุญเป็ง)

ผู้อำนวยการสำนักงานส่งเสริมการเรียนรู้ประจำจังหวัดเชียงใหม่
ปฏิบัติราชการแทนอธิบดีกรมส่งเสริมการเรียนรู้

รายละเอียดแนบท้าย ก

ก่อนที่จะลงพื้นที่เพื่อไปพบเด็กนั้น จะต้องมี การเตรียมตัวให้พร้อมเสียก่อน ทั้งทางด้านร่างกาย จิตใจ ความรู้ และเทคนิควิธี เนื้อหาทั้ง ๒๘ เรื่องนี้ไปสอนหรือจัดกิจกรรมให้กับเด็ก รายละเอียดดังต่อไปนี้

เนื้อหา	วิธีการ
๑. การสร้างความสัมพันธ์	<ul style="list-style-type: none"> - นำอุปกรณ์เครื่องเล่น ไปเล่นกับเด็ก - ไปหาเด็กเป็นประจำ
๒. การฝึกทักษะพิเศษ	<ul style="list-style-type: none"> - นำอุปกรณ์กีฬา ไปเล่นกับเด็ก - พาเด็กไปศูนย์เยาวชน สวนสาธารณะ - พาเด็กไปออกกำลังกายต่างจังหวัด (นอกจังหวัดตนเอง) - จัดกิจกรรมศิลปะ เช่น วาดรูประบายสี ใช้นิติน งานสวน งานประดิษฐ์ต่าง ๆ
๓. ปลุกฝังพื้นฐานทางจริยธรรม	<ul style="list-style-type: none"> - พาเด็กเข้าวัด - ครูสอนเด็กทบทวนที่เด็กมีพฤติกรรมไม่เหมาะสม
๔. ฝึกให้รู้จักระเบียบ และกฎเกณฑ์ ของสังคม	<ul style="list-style-type: none"> - พาไปสถานที่ต่าง ๆ วัด, โรงเรียน, หอสมุด, พิพิธภัณฑ์ - พาไปดูนิทรรศการต่าง ๆ ที่จัดขึ้นในชุมชน
๕. การเป็นที่ยอมรับของสังคม	<ul style="list-style-type: none"> - ครูนำหลักธรรม พรหมวิหาร ๔ และสังคหวัตถุ ๔ มาสอน หรือพาเด็กไปวัดให้พระท่านสอน
๖. การปรับพฤติกรรมเด็ก	<ul style="list-style-type: none"> - ครูคุยกับเด็ก แนะนำ, อธิบาย - จัดกิจกรรมกระบวนการกลุ่มสัมพันธ์
๗. การเอาตัวรอด	<ul style="list-style-type: none"> - ครูให้คำแนะนำในสถานการณ์ต่าง ๆ ที่เกิดขึ้น - ใช้วิธีเพื่อนช่วยเพื่อน - พี่สอนน้อง
๘. ความรู้พื้นฐาน	<ul style="list-style-type: none"> - อ่านออก - เขียนได้ - คิดเลขเป็น

เนื้อหา	วิธีการ
๙. สิทธิเด็ก	- ครูให้ข้อมูลเกี่ยวกับสิทธิของเด็กให้เด็กได้รับรู้
๑๐. เรื่องกฎหมาย	- บอกให้เด็กถึงกฎหมายที่เกี่ยวข้องกับตัวเด็ก เช่น รู้ว่าการเสพ (ใช้) ยาเสพติดผิดกฎหมาย การขายยาเสพติดผิดกฎหมาย เป็นต้น
๑๑. ความรู้เกี่ยวกับยาเสพติด อันตรายต่าง ๆ	<ul style="list-style-type: none"> - บอกให้รู้ หรือใช้สื่อต่าง ๆ ประกอบ - ดูจากนิทรรศการ - จัดวิทยากรมาให้ความรู้ - ดูจากตัวอย่างของจริง
๑๒. ความเป็นผู้รู้เท่าทันสถานการณ์	- ครูบอกข่าวสารใหม่ ๆ ที่เป็นประโยชน์ เช่น โรคเอดส์
๑๓. ประวัติและข้อมูลเด็ก	<ol style="list-style-type: none"> ๑. ถามที่อยู่ของเด็ก ๒. ทำแบบฟอร์มบันทึกประวัติเด็กเป็นรายบุคคล
๑๔. ประวัติและการสรรหาหลักฐานต่าง ๆ ของเด็ก	<ol style="list-style-type: none"> ๑. ถามที่อยู่เดิมของเด็ก ๒. สภาพความเป็นอยู่ในปัจจุบัน ๓. สอบถามความต้องการการช่วยเหลือ ๔. ช่วยติดตามค้นหาหลักฐานของเด็ก
๑๕. การให้คำปรึกษา	<ol style="list-style-type: none"> ๑. ด้านสุขภาพ ๒. ความรับผิดชอบต่อตัวเองและกลุ่ม ๓. สวัสดิภาพและความปลอดภัย ๔. พึ่งตนเองตามหลักธรรมทางศาสนา
๑๖. เป้าหมายในชีวิต	<ul style="list-style-type: none"> - การศึกษา - การทำงาน (งานสุจริต) - การเงิน (รู้จักหา รู้จักใช้)

เนื้อหา	วิธีการ
๑๗. สาธารณสุขพื้นฐาน	<ol style="list-style-type: none"> ๑. รู้จักรักษาความสะอาดตนเอง เช่น การอาบน้ำ ดัดเล็บ อาหาร เสื้อผ้า ฯลฯ ๒. การปฐมพยาบาลเบื้องต้น ๓. แนะนำหรือพาเด็กไปยังสถานที่รักษาพยาบาลที่ใกล้เมื่อเด็กเจ็บป่วย
๑๘. การป้องกันตนเองจากโรคร้าย	<ol style="list-style-type: none"> ๑. ให้ความรู้เกี่ยวกับโรคติดต่อ เช่น โควิด-๑๙ ไข้หวัด ฯลฯ ๒. สอนวิธีป้องกัน ๓. พาเด็กไปชมนิทรรศการตามโรงพยาบาล
๑๙. เพศศึกษา	<ol style="list-style-type: none"> ๑. ให้ทราบถึงความแตกต่างระหว่างเพศชาย เพศหญิง ๒. บอกถึงโรคที่เกิดจากเพศสัมพันธ์ ๓. บอกวิธีป้องกัน ๔. การประพฤติปฏิบัติตนให้อยู่ในศีลธรรมและขนบธรรมเนียมประเพณี
๒๐. แหล่งเข้ารับบริการ	<ol style="list-style-type: none"> ๑. ครูสำรวจข้อมูลในพื้นที่ ๒. ค้นหาทำเนียบแล้วแจ้งให้เด็กรู้ ๓. ศึกษาจากนิทรรศการ ๔. พาเด็กไปแนะนำแหล่งบริการต่าง ๆ ที่เด็กสามารถเข้ารับบริการได้
๒๑. แนะนำสถานที่ที่เหมาะสมกับเด็ก	ครูสำรวจสถานที่แล้วแจ้งให้เด็กรู้ / พาเด็กไปเยี่ยมชม
๒๒. การฝึกอาสาสมัครจากกลุ่มเด็ก	<ol style="list-style-type: none"> ๑. คัดเลือกจากเด็กที่มีความสามารถ ๒. เตรียมความพร้อมให้แก่เด็ก ๓. ฝึกเด็กให้เป็นสื่อกลางระหว่างครู - เด็ก - บุคคลอื่น ๆ
๒๓. การรู้จักคุณค่า ความสามารถของตนเอง	<ol style="list-style-type: none"> ๑. ครูต้องศึกษาเด็กเชิงลึก ๒. สร้างความสัมพันธ์กับเด็ก ๓. กระตุ้นให้เด็กมีโอกาสแสดงความสามารถของตนเอง

๒๔. การปลูกฝังจิตสำนึกต่อสังคม	จัดกิจกรรมให้เด็กได้มีส่วนร่วมช่วยเหลือพัฒนาสังคม
๒๕. สงเคราะห์ / แนะนำครอบครัว	<p>ครูใช้วิธีการสัมภาษณ์ พูดคุยถึงปัญหาต่าง ๆ แล้วร่วมกันหาแนวทางการแก้ไขปัญหา เช่น</p> <p>การให้ค่าแนะนำ - การหางานทำ</p> <p style="padding-left: 40px;">- การใช้ชีวิตที่ปลอดภัย</p> <p>เรื่องปัจจัย ๔ - ที่อยู่อาศัย</p> <p style="padding-left: 40px;">- ยารักษาโรค</p> <p style="padding-left: 40px;">- อาหาร</p> <p style="padding-left: 40px;">- เครื่องนุ่งห่ม</p> <p>เรื่องเงิน - ส่งเงินกลับบ้าน</p> <p style="padding-left: 40px;">- พาทุนดำเนินการต่าง ๆ</p>

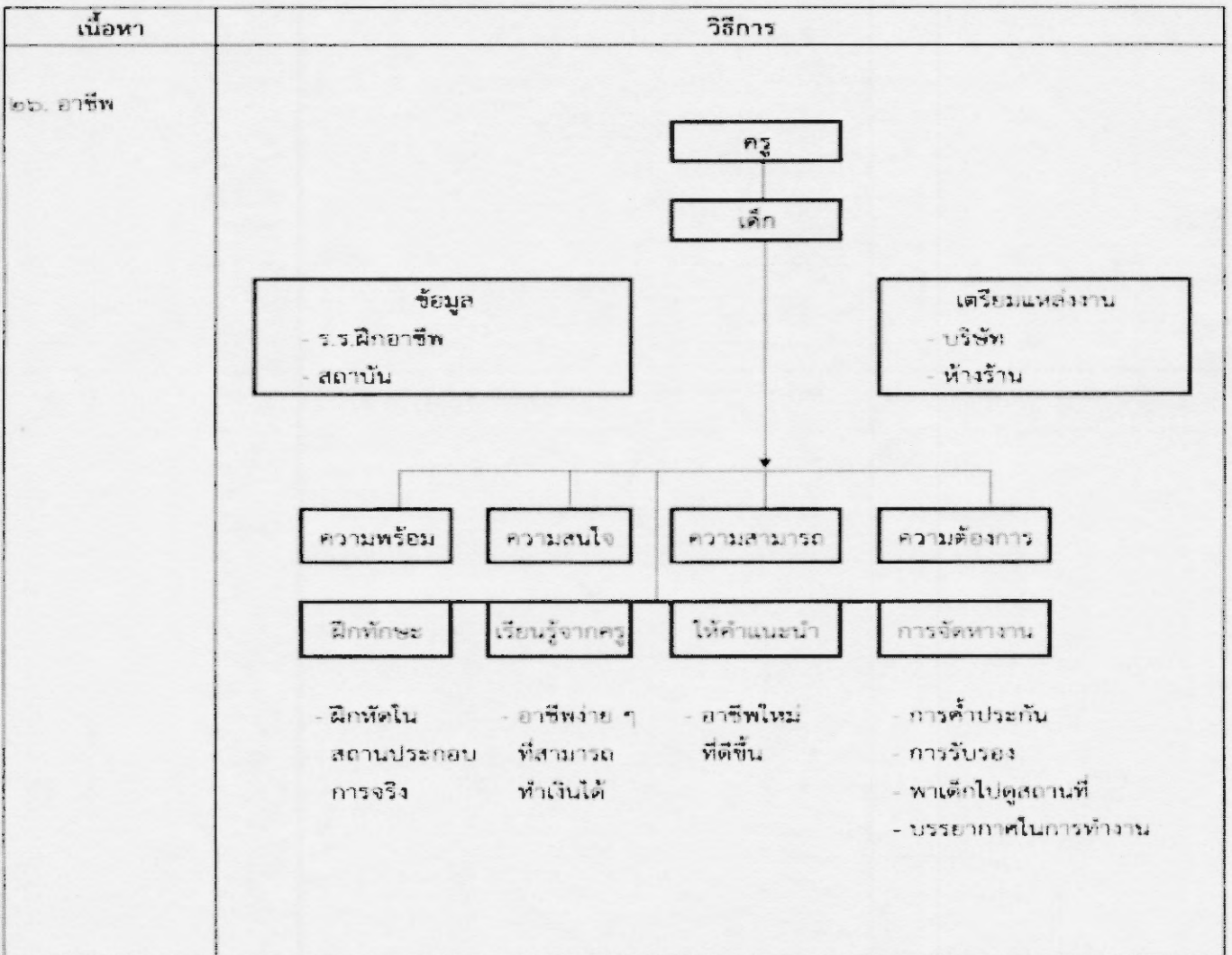

เนื้อหา	วิธีการ
๒๖๗. ประกันตัวเด็ก / เยี่ยมเด็ก	<pre> graph TD A[การณ้เด็กถูกจับ] --> B[เด็กไม่ผิด] A --> C[ทำผิดจริง] B --> D[จะอยู่สถานเฝ้าระวัง] D --> E[ครู] C --> F[สถานพินิจ] E --> G["- เยี่ยมเด็ก - ประสานงานกับตำรวจ - ประกันตัวเด็ก"] F --> H[เยี่ยมเด็กพบผู้ปกครอง] </pre>
๒๘. สถาบันครอบครัว	<p>ครูพูดคุยกับเด็ก เช่น</p> <ul style="list-style-type: none"> - เล่าประสบการณ์ของครอบครัวตัวอย่าง (ทำให้เด็กได้ทราบถึงความรักของพ่อแม่ที่มีต่อลูก) - การเล่านิทาน (ทำให้เด็กเข้าใจถึงความแตกต่างของครอบครัวแต่ละครอบครัว) - พาเด็กไปเยี่ยมครอบครัวของครู, เพื่อน (ทำให้เด็กรู้ถึงความผูกพันที่มีครอบครัวมีต่อกัน) - ให้นักทดลองอยู่กับครอบครัวที่มีความพร้อมและเข้าใจเด็ก (ทำให้เด็กมองเห็นแนวทางในอนาคตระบบครอบครัว)

หมายเหตุ ในการทำงาน

๑. ดึงเน้นให้หน่วยงานต่าง ๆ ยอมรับและเข้าใจเด็ก
๒. รู้จักใช้ทรัพยากรบุคคลมาช่วยเหลืองาน / เด็ก เช่น
 - อาสาสมัคร
 - พ่อค้า - ประชาชน บุคคลในชุมชนท้องถิ่นของตนเอง